

Switchboard RPV-A

ul. Żwirki i Wigury 18
02-092, Warszawa
tel. +48 22 660 30 00
NIP: 9511897823
REGON: 014844081
e-mail: jsk@jskarchitekci.pl

Nazwa i lokalizacja inwestycji:

KOMPLEKS SPORTOWY W PIEKARACH ŚLĄSKICH, BUDOWA BASENU ZE SPA I STREFĄ FITNESS, HALI SPORTOWEJ ZE STRZELNICĄ SPORTOWĄ I GARAZEM PODZIEMNYM, WRAZ Z ZAGOSPODAROWANIEM, TERENU ORAZ NIEZBĘDĄ INFRASTRUKTURA TECHNICZNA PODZIEMNA ORAZ NADZIEMNA

stadium:	rewizja:
Projekt wykonawczy	TD

nazwa rysunku: Schemat rozdzielnic RPV-A

Funkcja	imię i nazwisko	podpis:	
Projektant	mgr inż. Wojciech KOMPALA uprawnienia nr: 353/DOS/10	<i>Kompala</i>	data opracowania: 27/09/2024
Sprawdzający	mgr inż. Mateusz Biernacki uprawnienia nr: OPL/2079/PWBE/22	<i>Biernacki</i>	arkusz: 1/6

nr rys.:	245-PW-ELE-ZZ-SCH-ZZ-1053 - TD
----------	--------------------------------

ROZDZIELNICA RPV-A
Switchboard RPV-A

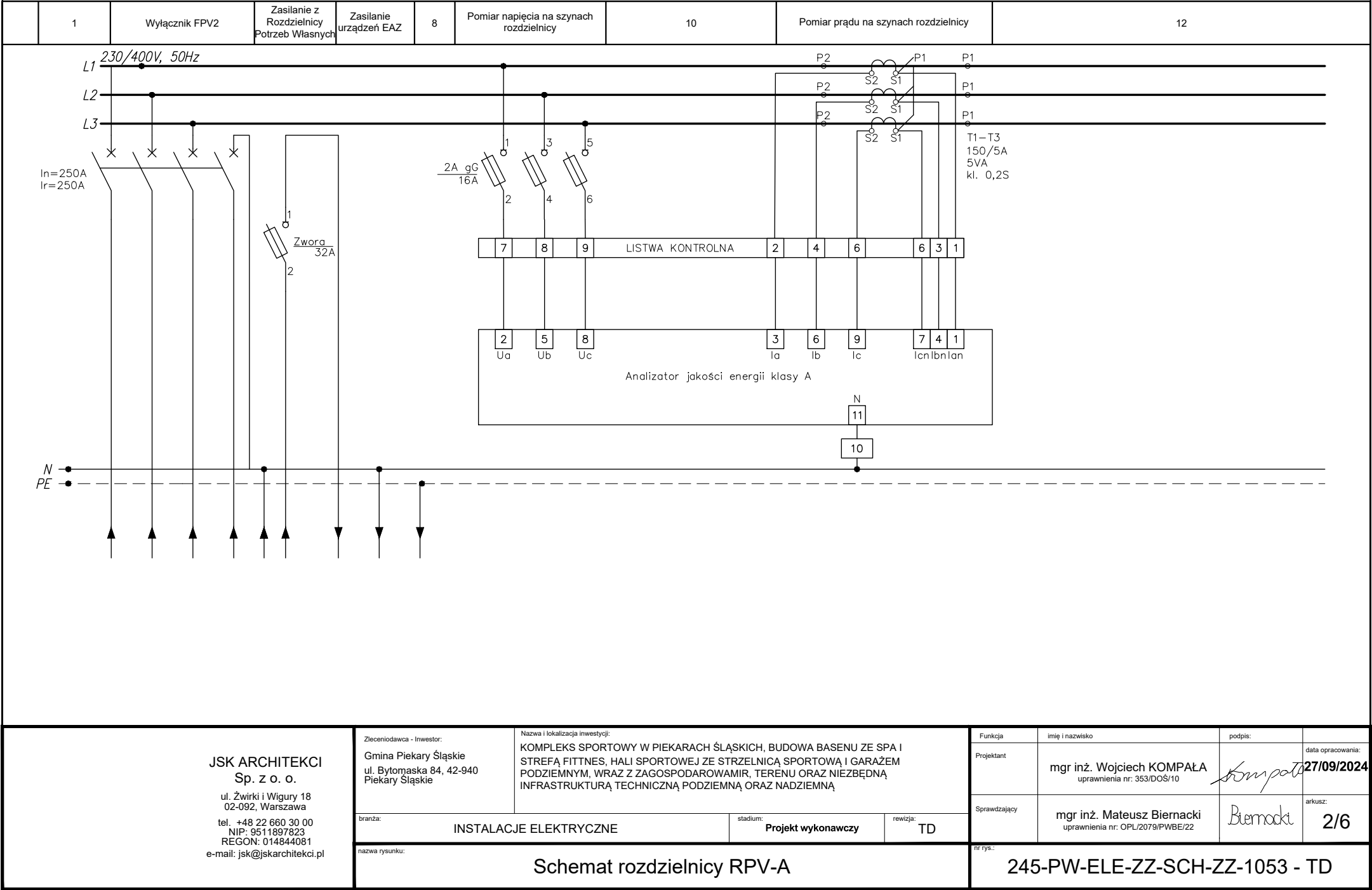

JSK ARCHITEKCI
Sp. z o. o.
ul. Żwirki i Wigury 18
02-092, Warszawa
tel. +48 22 660 30 00
NIP: 9511897823
REGON: 014844081
e-mail: jsk@jskarchitekci.pl

Zlecający - Inwestor:
Gmina Piekary Śląskie
ul. Bytomska 84, 42-940
Piekary Śląskie

Nazwa i lokalizacja inwestycji:
KOMPLEKS SPORTOWY W PIEKARACH ŚLĄSKICH, BUDOWA BASENU ZE SPA I
STREFĄ FITNESS, HALI SPORTOWEJ ZE STRZELNICĄ SPORTOWĄ I GARAŻEM
PODZIEMNYM, WRAZ Z ZAGOSPODAROWANIEM, TERENU ORAZ NIEZBĘDNĄ
INFRASTRUKTURĄ TECHNICZNĄ PODZIEMNĄ ORAZ NADZIEMNĄ

branża: INSTALACJE ELEKTRYCZNE stadium: Projekt wykonawczy rewizja: TD

nazwa rysunku: Schemat rozdzielnic RPV-A

Funkcja	imię i nazwisko	podpis:	data opracowania:
Projektant	mgr inż. Wojciech KOMPALA uprawnienia nr: 353/DOS/10		27/09/2024
Sprawdzający	mgr inż. Mateusz Biernacki uprawnienia nr: OPL/2079/PWBE/22		arkusz: 2/6

nr rys.: 245-PW-ELE-ZZ-SCH-ZZ-1053 - TD

ROZDZIELNICA RPV-A
Switchboard RPV-A

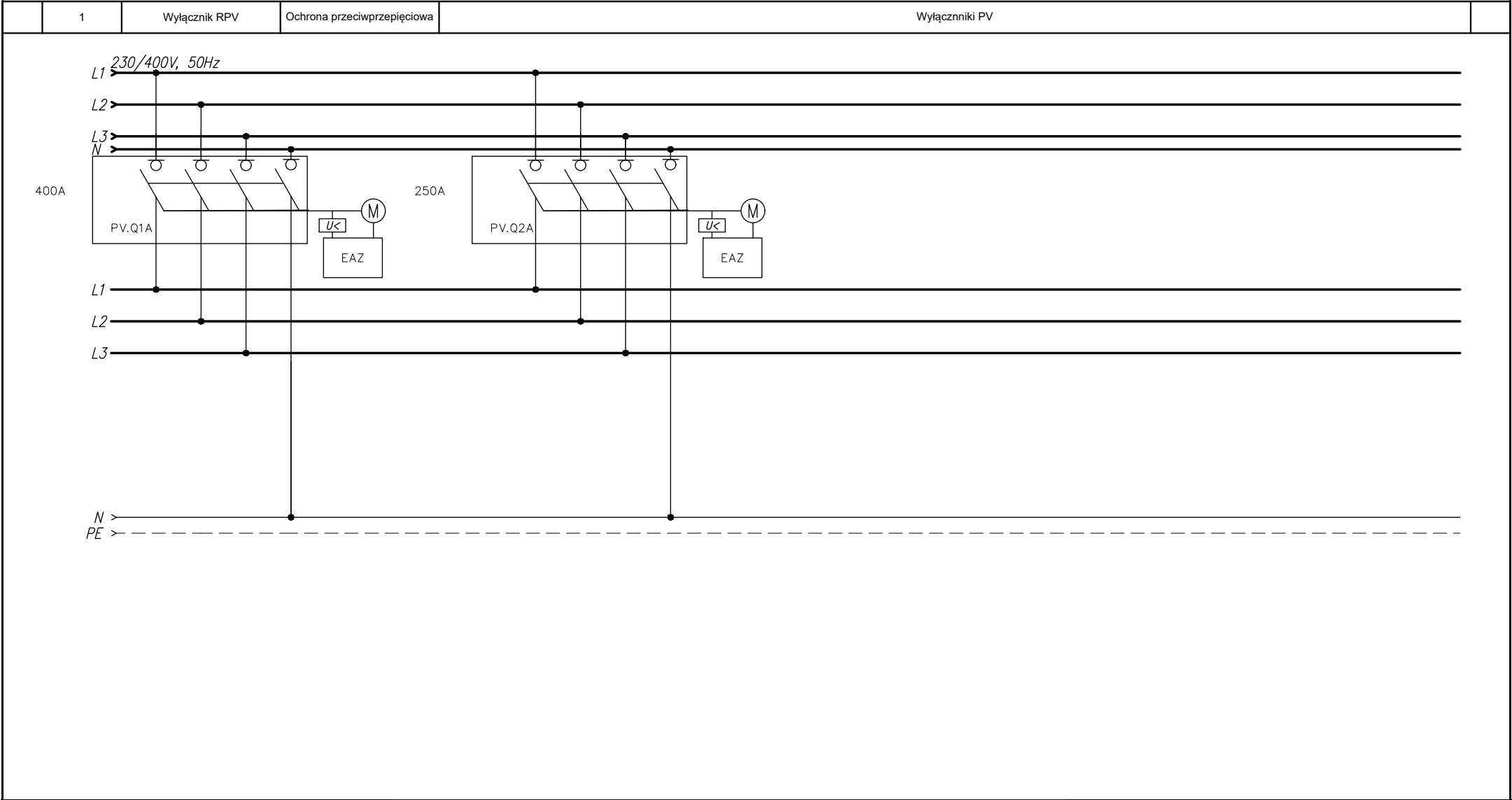

JSK ARCHITEKCI
Sp. z o. o.
ul. Żwirki i Wigury 18
02-092, Warszawa
tel. +48 22 660 30 00
NIP: 9511897823
REGON: 014844081
e-mail: jsk@jskarchitekci.pl

Zlecający - Inwestor:
Gmina Piekary Śląskie
ul. Bytomaska 84, 42-940
Piekary Śląskie

Nazwa i lokalizacja inwestycji:
KOMPLEKS SPORTOWY W PIEKARACH ŚLĄSKICH, BUDOWA BASENU ZE SPA I
STREFĄ FITNESS, HALI SPORTOWEJ ZE STRZELNICĄ SPORTOWĄ I GARAŻEM
PODZIEMNYM, WRAZ Z ZAGOSPODAROWANIEM, TERENU ORAZ NIEZBĘDNĄ
INFRASTRUKTURĄ TECHNICZNĄ PODZIEMNĄ ORAZ NADZIEMNĄ

branża: INSTALACJE ELEKTRYCZNE stadium: Projekt wykonawczy rewizja: TD

nazwa rysunku: Schemat rozdzielnic RPV-A

Funkcja	imię i nazwisko	podpis:	data opracowania:
Projektant	mgr inż. Wojciech KOMPALA uprawnienia nr: 353/DOS/10		27/09/2024
Sprawdzający	mgr inż. Mateusz Biernacki uprawnienia nr: OPL/2079/PWBE/22		arkusz: 3/6

nr rys.: 245-PW-ELE-ZZ-SCH-ZZ-1053 - TD

ROZDZIELNICA RPV-A
Switchboard RPV-A

1	Lampa szafy sterowniczej	Gniazdo elektryczne	Zasilanie dla zasilacza	8	9	10	11	12	13	14	15	16	17	18
---	--------------------------	---------------------	-------------------------	---	---	----	----	----	----	----	----	----	----	----

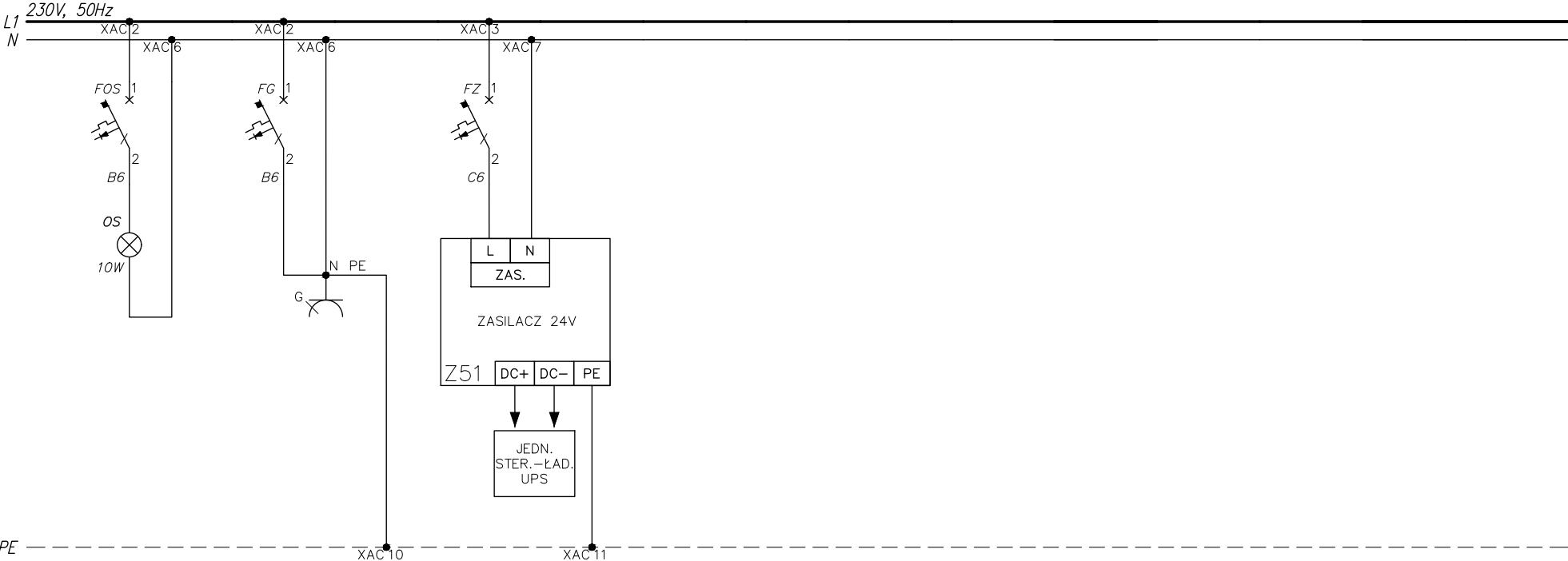

JSK ARCHITEKCI
Sp. z o. o.
ul. Żwirki i Wigury 18
02-092, Warszawa
tel. +48 22 660 30 00
NIP: 9511897823
REGON: 014844081
e-mail: jsk@jskarchitekci.pl

Zlecieniodawca - Inwestor:
Gmina Piekary Śląskie
ul. Bytomaska 84, 42-940
Piekary Śląskie

Nazwa i lokalizacja inwestycji:
KOMPLEKS SPORTOWY W PIEKARACH ŚLĄSKICH, BUDOWA BASENU ZE SPA I
STREFĄ FITNESS, HALI SPORTOWEJ ZE STRZELNICĄ SPORTOWĄ I GARAŻEM
PODZIEMNYM, WRAZ Z ZAGOSPODAROWANIEM, TERENU ORAZ NIEZBĘDNĄ
INFRASTRUKTURĄ TECHNICZNĄ PODZIEMNĄ ORAZ NADZIEMNĄ

branża: INSTALACJE ELEKTRYCZNE stadium: Projekt wykonawczy rewizja: TD

nazwa rysunku: Schemat rozdzielnic RPV-A

Funkcja	imię i nazwisko	podpis:	data opracowania:
Projektant	mgr inż. Wojciech KOMPALA uprawnienia nr: 353/DOS/10	<i>Kompala</i>	27/09/2024
Sprawdzający	mgr inż. Mateusz Biernacki uprawnienia nr: OPL/2079/PWBE/22	<i>Biernacki</i>	arkusz: 4/6

nr rys.: 245-PW-ELE-ZZ-SCH-ZZ-1053 - TD

ROZDZIELNICA RPV-A

Switchboard RPV-A

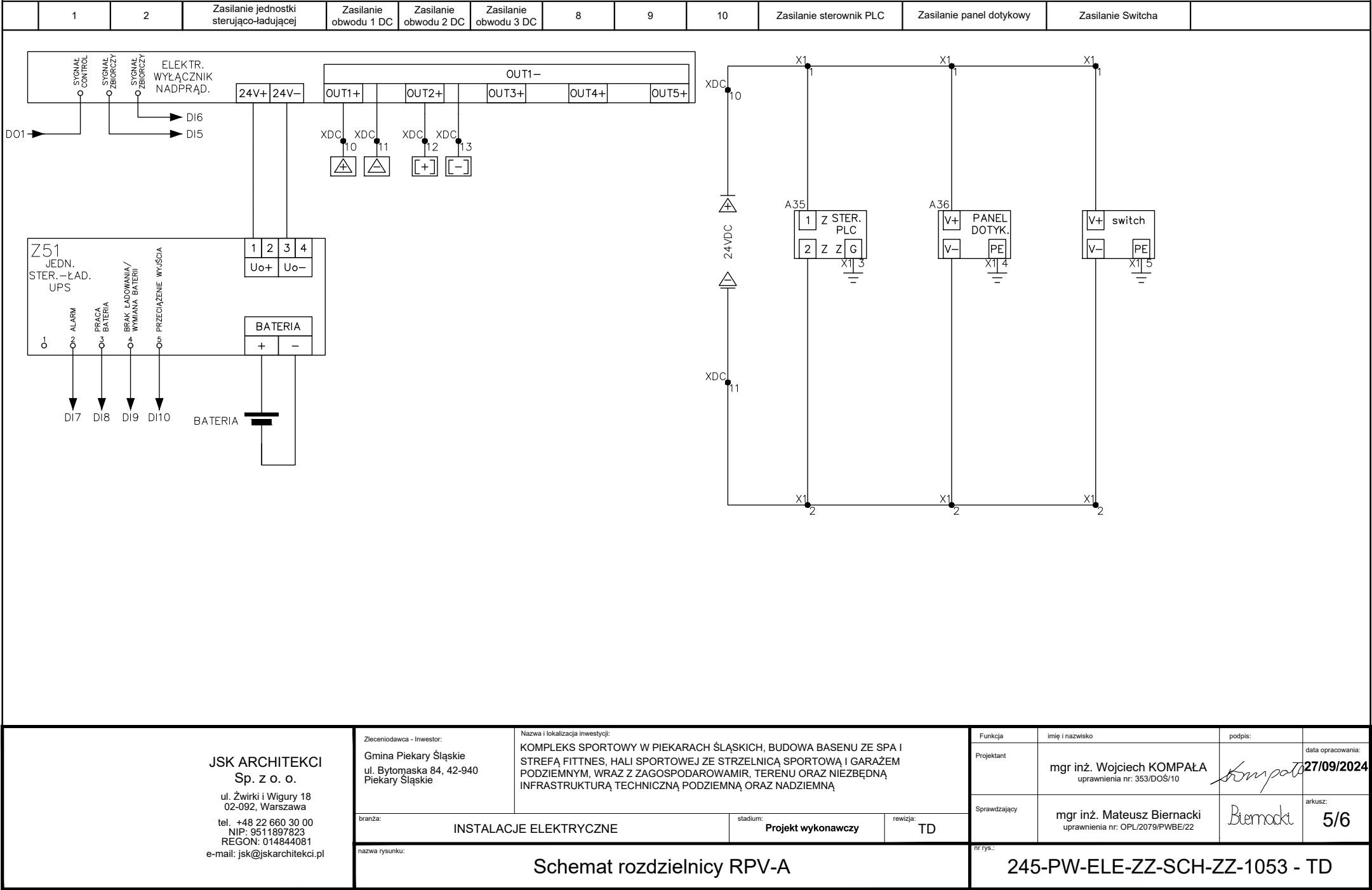

JSK ARCHITEKCI
Sp. z o. o.

ul. Żwirki i Wigury 18
02-092, Warszawa
tel. +48 22 660 30 00
NIP: 9511897823
REGON: 014844081
e-mail: jsk@jskarchitekci.pl

Zleconiodawca - Inwestor:
Gmina Piekary Śląskie
ul. Bytomaska 84, 42-940
Piekary Śląskie

Nazwa i lokalizacja inwestycji:
KOMPLEKS SPORTOWY W PIEKARACH ŚLĄSKICH, BUDOWA BASENU ZE SPA I
STREFĄ FITNESS, HALI SPORTOWEJ ZE STRZELNICĄ SPORTOWĄ I GARAŻEM
PODZIEMNYM, WRAZ Z ZAGOSPODAROWANIEM, TERENU ORAZ NIEZBĘDNĄ
INFRASTRUKTURĄ TECHNICZNĄ PODZIEMNĄ ORAZ NADZIEMNĄ

branża: INSTALACJE ELEKTRYCZNE

stadium: Projekt wykonawczy

rewizja: TD

nazwa rysunku: Schemat rozdzielnic RPV-A

Funkcja	imię i nazwisko	podpis:	data opracowania:
Projektant	mgr inż. Wojciech KOMPALA uprawnienia nr: 353/DOS/10		27/09/2024
Sprawdzający	mgr inż. Mateusz Biernacki uprawnienia nr: OPL/2079/PWBE/22		arkusz: 5/6

nr rys.: 245-PW-ELE-ZZ-SCH-ZZ-1053 - TD

ROZDZIELNICA RPV-A
Switchboard RPV-A

	1	Komunikacja	5	Komunikacja Falownik	Stan PV.Q1A	Stan PV.Q2A	9	10	11	12	13	14	15	16	17	18	
--	---	-------------	---	----------------------	-------------	-------------	---	----	----	----	----	----	----	----	----	----	--

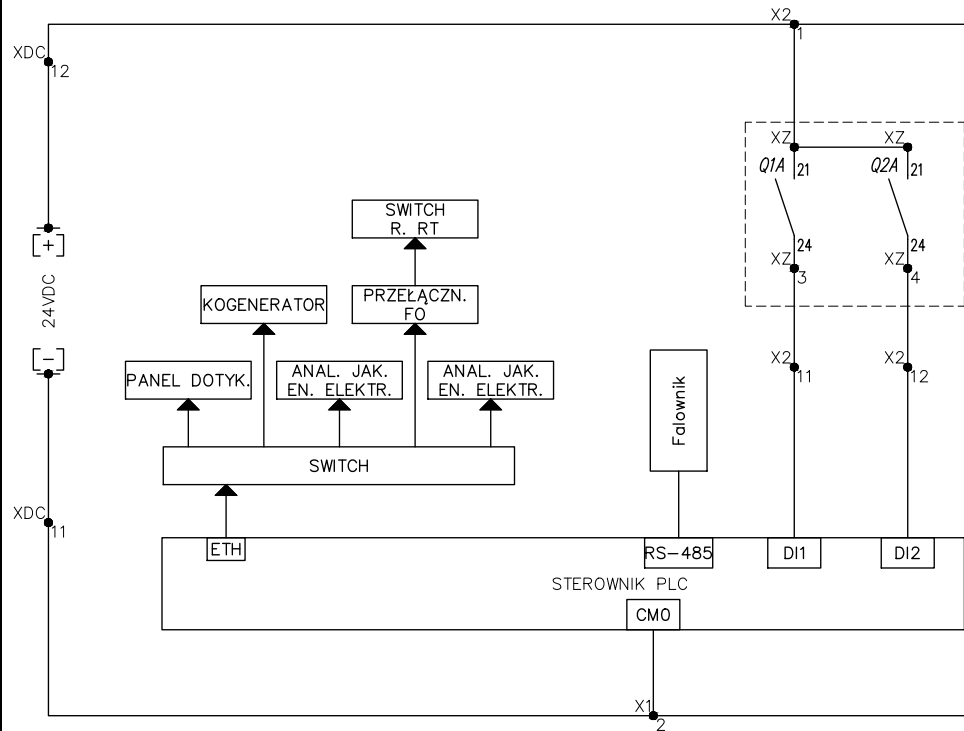

JSK ARCHITEKCI
Sp. z o. o.
ul. Żwirki i Wigury 18
02-092, Warszawa
tel. +48 22 660 30 00
NIP: 9511897823
REGON: 014844081
e-mail: jsk@jskarchitekci.pl

Zleconiodawca - Inwestor:
Gmina Piekary Śląskie
ul. Bytomaska 84, 42-940
Piekary Śląskie

Nazwa i lokalizacja inwestycji:
KOMPLEKS SPORTOWY W PIEKARACH ŚLĄSKICH, BUDOWA BASENU ZE SPA I
STREFĄ FITNESS, HALI SPORTOWEJ ZE STRZELNICĄ SPORTOWĄ I GARAŻEM
PODZIEMNYM, WRAZ Z ZAGOSPODAROWANIEM, TERENU ORAZ NIEZBĘDNĄ
INFRASTRUKTURĄ TECHNICZNĄ PODZIEMNĄ ORAZ NADZIEMNĄ

branża: INSTALACJE ELEKTRYCZNE

stadium: Projekt wykonawczy

rewizja: TD

nazwa rysunku: Schemat rozdzielnic RPV-A

Funkcja	imię i nazwisko	podpis:	data opracowania:
Projektant	mgr inż. Wojciech KOMPALA uprawnienia nr: 353/DOŚ/10		27/09/2024
Sprawdzający	mgr inż. Mateusz Biernacki uprawnienia nr: OPL/2079/PWBE/22		arkusz: 6/6

nr rys.: 245-PW-ELE-ZZ-SCH-ZZ-1053 - TD